

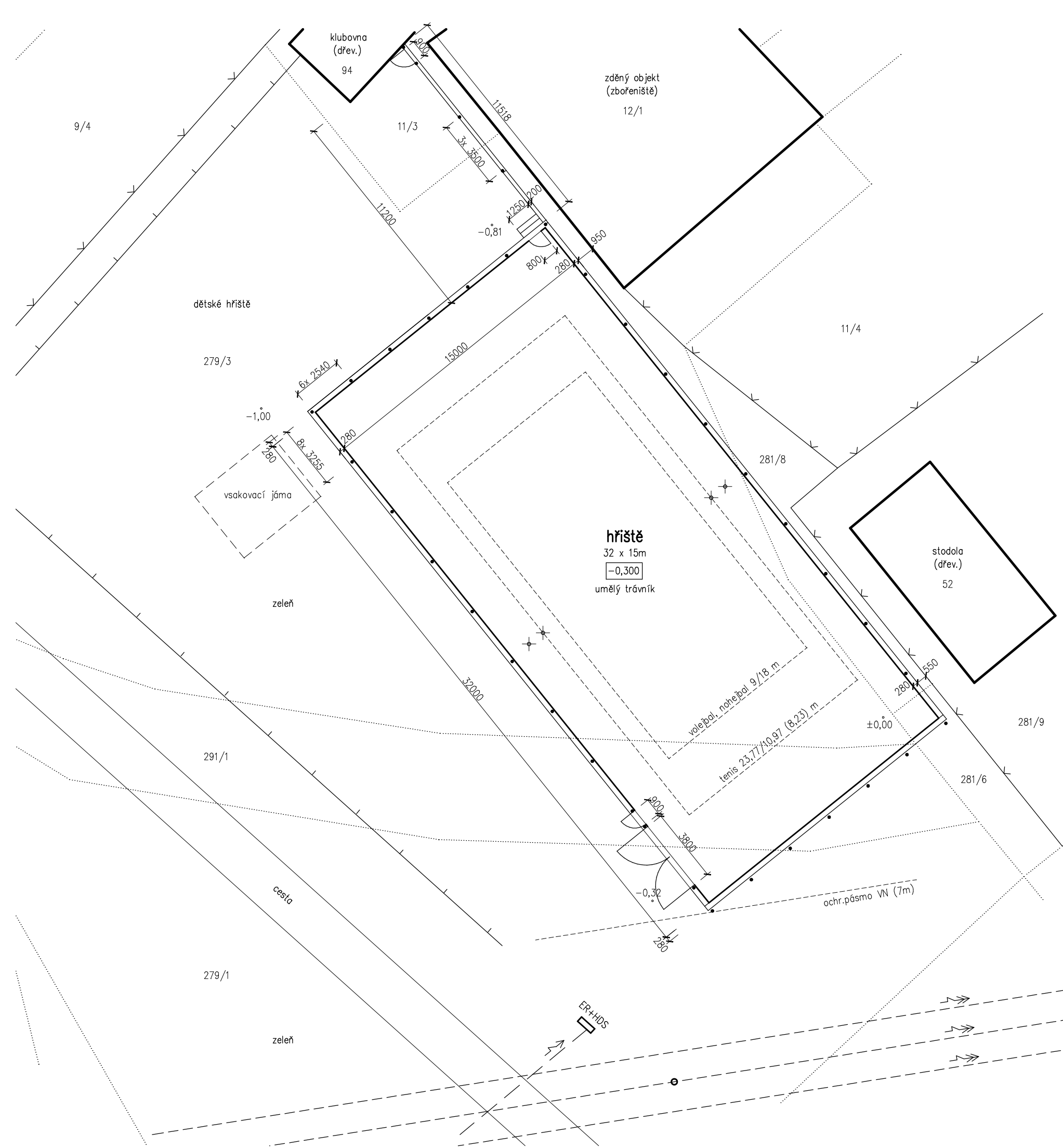

projektant	Ing.arch. Pavel Kučera	ING.ARCH.PAVEL KUČERA projektová činnost ve výstavbě 380 01 DAČICE, ANTONÍNSKÁ 15/II IČO 133 75 113, kucera.projekt@email.cz	
stavebník	Město Dačice, Krajčířova 27, 38013 Dačice I	měřítko	1:500
stavba	Víceúčelové sportovní hřiště, Borek u Dačic	účel	DÚS + DSP
část	C. Situační výkresy	zak. č.	20522
		datum	5/2024
obsah	KATASTR. SITUACE		č.výkr. C.1



projektant	Ing.arch. Pavel Kučera	ING.ARCH.PAVEL KUČERA projektová činnost ve výstavbě 380 01 DAČICE, ANTONÍNSKÁ 15/II IČO 133 75 113, kucera.projekt@email.cz	
stavebník	Město Dačice, Krajčírova 27, 38013 Dačice I	měřítko	1:200
stavba	Víceúčelové sportovní hřiště, Borek u Dačic	účel	DÚS + DSP
část	C. Situační výkresy	zak. č.	20522
		datum	5/2024
obsah	KOORDINAČNÍ SITUACE		č.výkr. C.3

LEGENDA

- stávající objekty
- plocha navrženého hřiště
- sloupky na síť (volejbal/tenis)
- ocel.sloupky v bet.zákl.pasu ze ztrac.bednění š.200
- stávající oplocení parcel
- stávající vysoké oplocení
- hranice parcel
- trasa nadzemního vedení VN 22 kV
- trasa podzemního vedení NN
- 0,81
výška stávajícího terénu v m (fix dřev.kolík ±0,00)
- 0,300
(relat.) výška navrženého povrchu hřiště v m (v podélné ose)

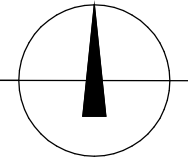

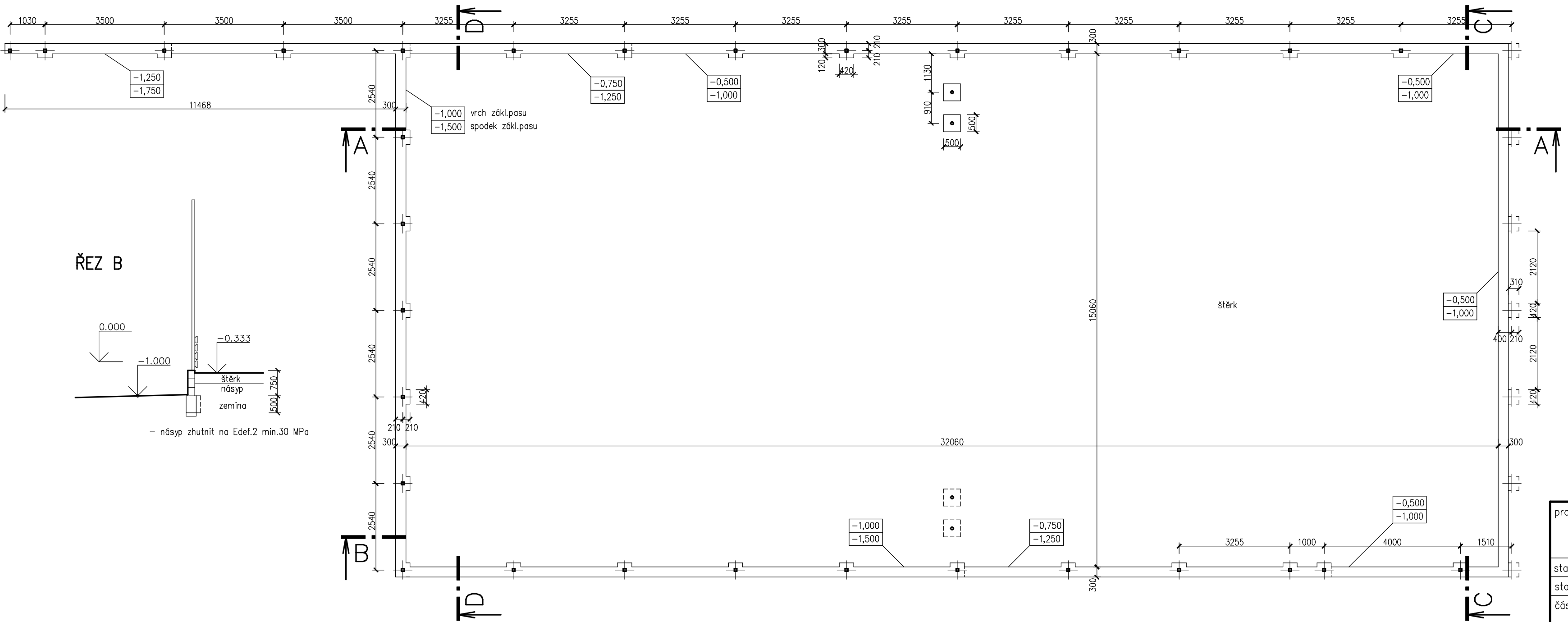
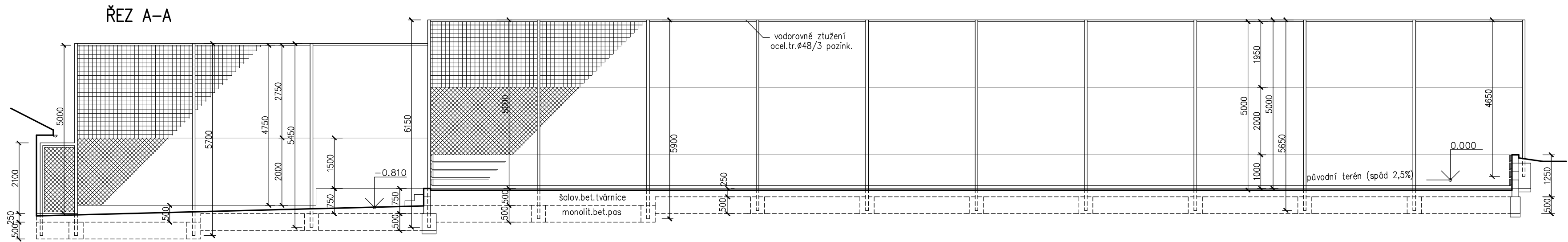

LEGENDA

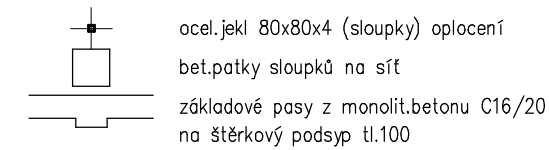

POZNÁMKY

- základy pro bránu a branku upřesnit dle skutečných rozměrů stávající brány a branky

projektant	Ing.arch. Pavel Kučera	ING.ARCH.PAVEL KUČERA projektová činnost ve výstavbě 380 01 DAČICE, ANTONÍNSKÁ 15/II IČO 133 75 113, kucera.projekt@email.cz	
stavebník	Město Dačice, Krajčůva 27, 38013 Dačice I	měřítko	1:100
stavba	Víceúčelové sportovní hřiště, Borek u Dačic	účel	DÚS + DSP
část	D.1 Dokumentace stavebního objektu D.1.1 Architektonicko–stavební řešení	zak. č.	20522
		datum	5/2024
obsah	ZÁKLADOVÉ KONSTRUKCE	č.výkr.	D.1.1.2.1

ŘEZ A-A

PŮDORYS

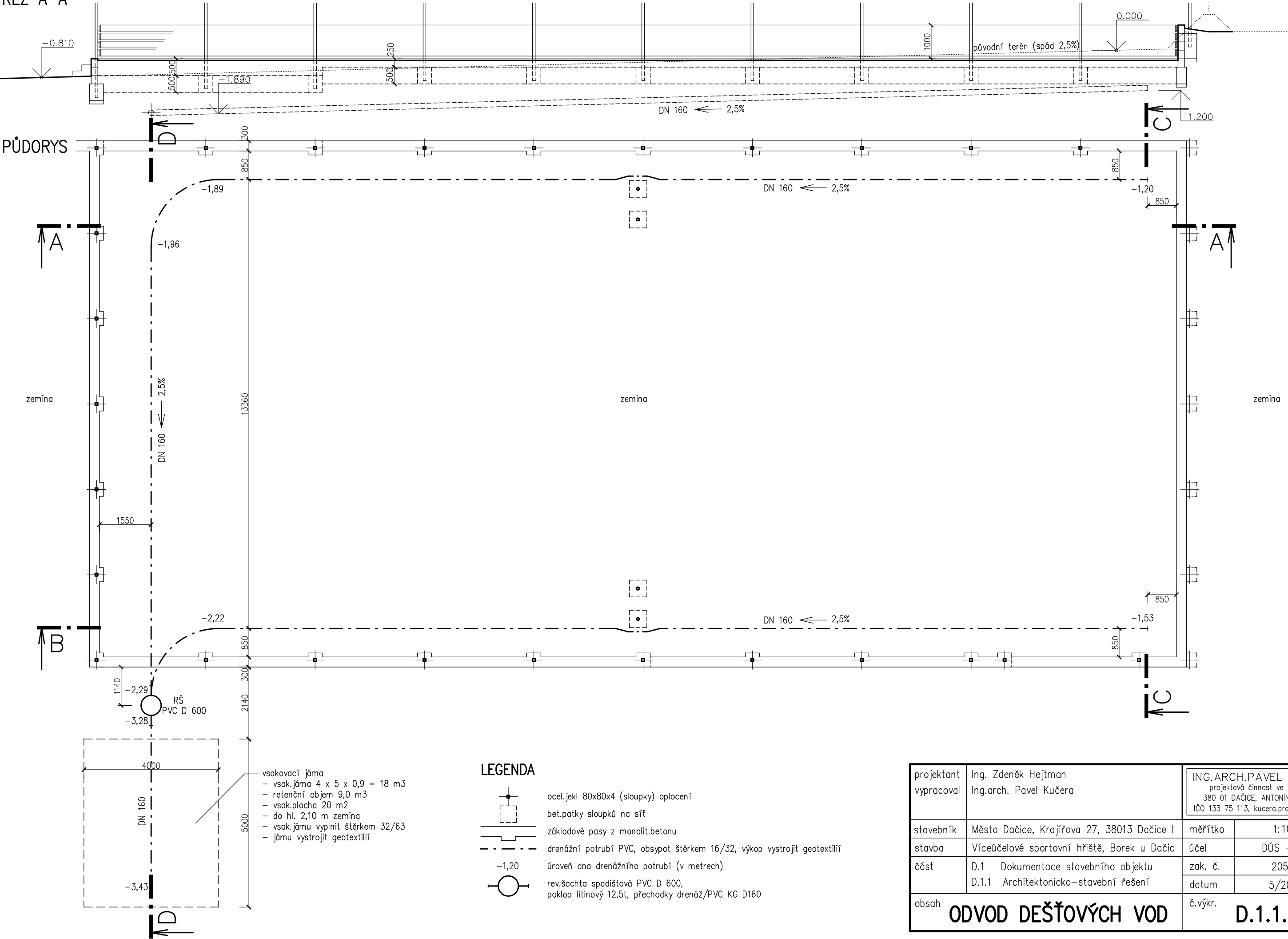

LEGENDA

- ocel.jekl 80x80x4 (sloupky) oplocení
- bet.patky sloupků na síť
- základové pasy z monolit.betonu
- drenážní potrubí PVC, obsypat štěrkem 16/32, výkop vystrojit geotextilií
- úroveň dna drenážního potrubí (v metrech)
- rev.šachta spadištová PVC D 600, poklop litinový 12,5t, přechadky drenáž/PVC KG D160

projektant vypracoval	Ing. Zdeněk Hejtman Ing.arch. Pavel Kučera	ING.ARCH.PAVEL KUČERA projektová činnost ve výstavbě 380 01 DAČICE, ANTONÍNSKÁ 15/II IČO 133 75 113, kucera.projekt@email.cz	
		měřítko	1:100
stavebník	Město Dačice, Krajčírova 27, 38013 Dačice I	účel	DÚS + DSP
stavba	Víceúčelové sportovní hřiště, Borek u Dačic	zak. č.	20522
část	D.1 Dokumentace stavebního objektu D.1.1 Architektonicko-stavební řešení	datum	5/2024
obsah	ODVOD DEŠŤOVÝCH VOD		č.výkr. D.1.1.2.3

ŘEZ C-C

0.000

-0.320

-0.333

-0.300

původní terén (spád 2,1%)

šterkodrt

zemina

DN 160

-1.530

0.5%

0.5%

0.5%

0.5%

0.5%

0.5%

720

360

6500

15160

6500

360

720

vyspádování v příčném profilu

360

100 160 100

100 160

- obsyp štěrkem 16–32
- výkop vystrojit geotextilí

projektant vypracoval	Ing. Zdeněk Hejtman Ing.arch. Pavel Kučera	ING.ARCH.PAVEL KUČERA projektová činnost ve výstavbě 380 01 DAČICE, ANTONINSKÁ 15/II IČO 133 75 113, kucera.projekt@email.cz	
stavebník	Město Dačice, Krajčířova 27, 38013 Dačice I	měřítko	1:100
stavba	Víceúčelové sportovní hřiště, Borek u Dačic	účel	DÚS + DSP
část	D.1 Dokumentace stavebního objektu	zak. č.	20522
	D.1.1 Architektonicko–stavební řešení	datum	5/2024
obsah	ŘEZ C–C, D–D		č.výkr. D.1.1.2.4

ŘEZ

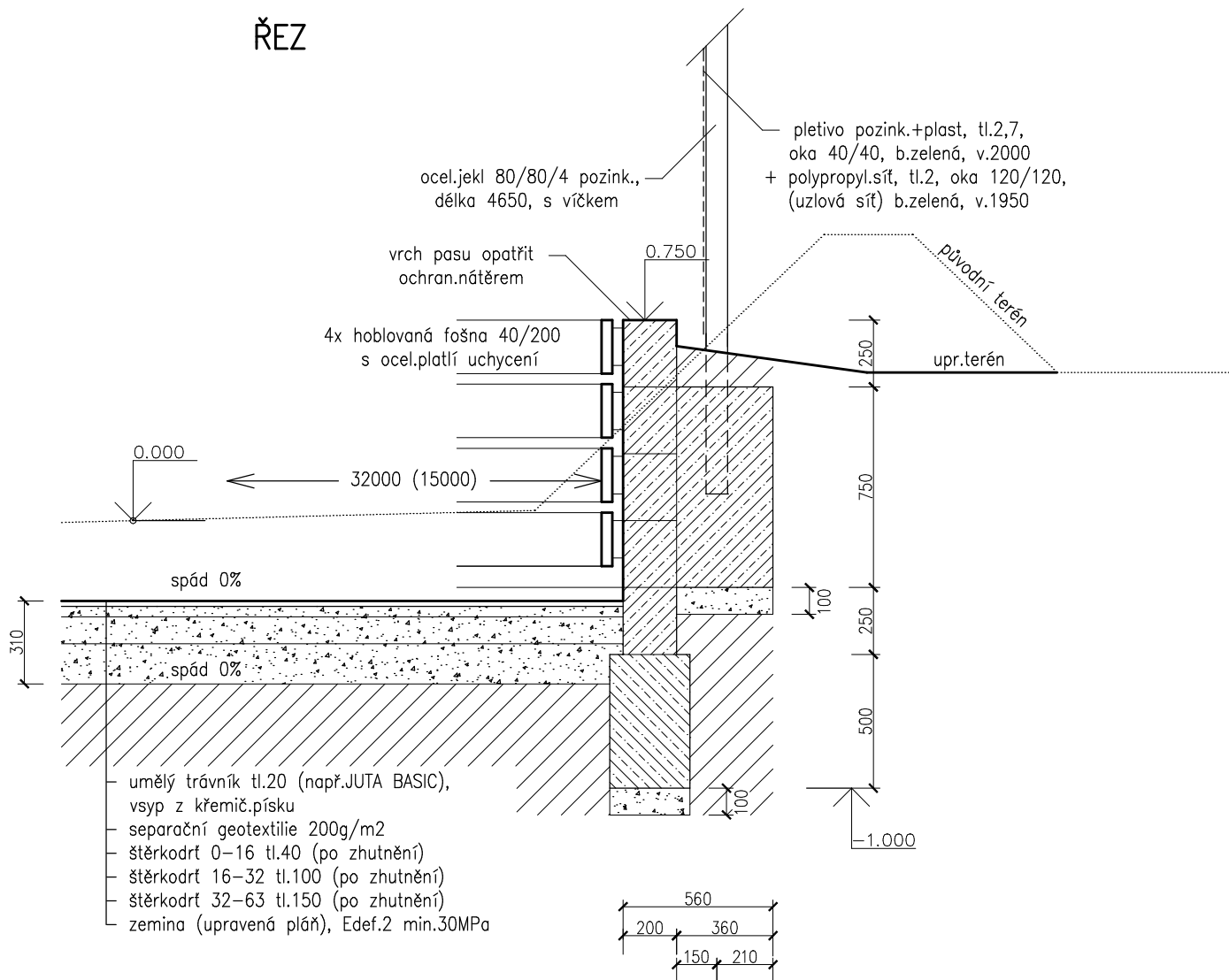

PŮDORYS (ŘEZ)

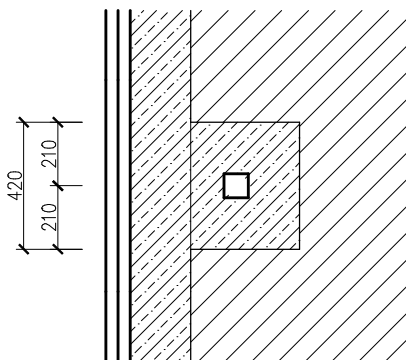

projektant	Ing.arch. Pavel Kučera	ING.ARCH.PAVEL KUČERA projektová činnost ve výstavbě 380 01 DAČICE, ANTONÍNSKÁ 15/II IČO 133 75 113, kucera.projekt@email.cz	
stavebník	Město Dačice, Krajčírova 27, 38013 Dačice I	měřítko	1:25
stavba	Víceúčelové sportovní hřiště, Borek u Dačic	účel	DÚS + DSP
část	D.1 Dokumentace stavebního objektu D.1.1 Architektonicko–stavební řešení	zak. č.	20522
		datum	5/2024
obsah	ŘEZ A – DETAIL	č.výkr.	D.1.1.2.5

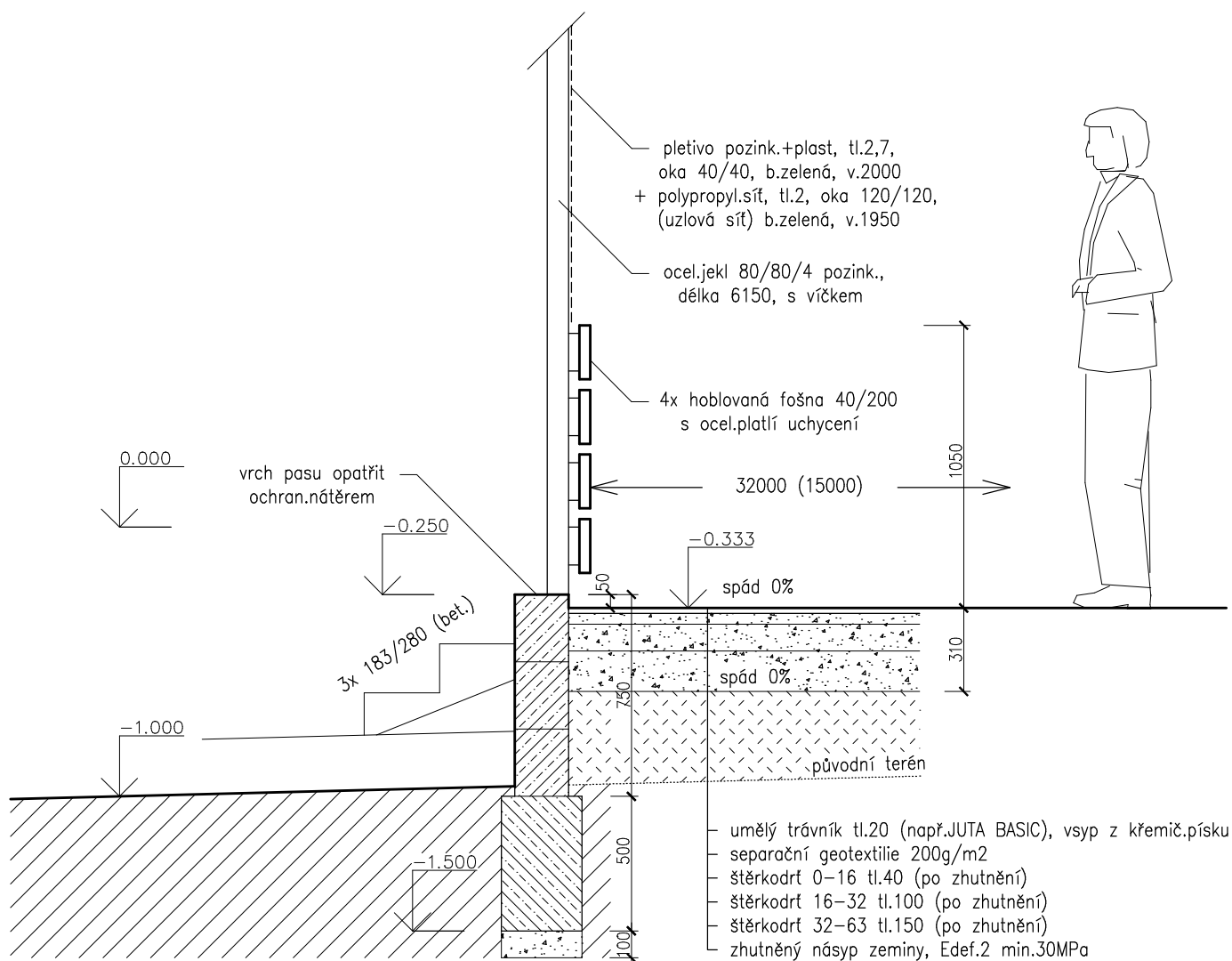

projektant	Ing.arch. Pavel Kučera	ING.ARCH.PAVEL KUČERA projektová činnost ve výstavbě 380 01 DAČICE, ANTONÍNSKÁ 15/II IČO 133 75 113, kucera.projekt@email.cz	
stavebník	Město Dačice, Krajčírova 27, 38013 Dačice I	měřítko	1:25
stavba	Víceúčelové sportovní hřiště, Borek u Dačic	účel	DÚS + DSP
část	D.1 Dokumentace stavebního objektu D.1.1 Architektonicko-stavební řešení	zak. č.	20522
		datum	5/2024
obsah	ŘEZ B – DETAIL		č.výkr. D.1.1.2.6

ŘEZ

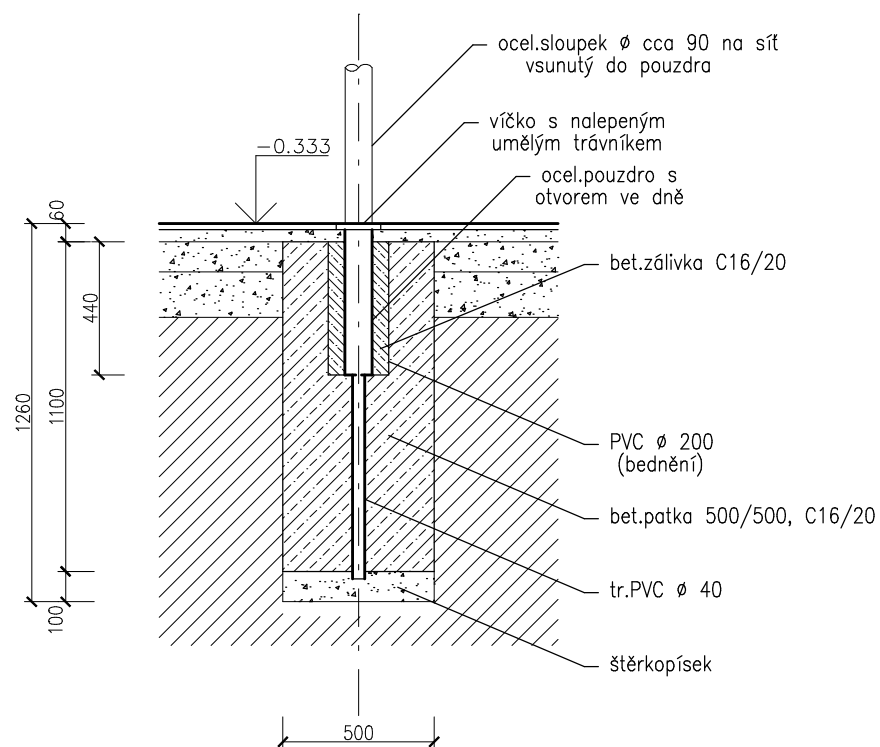

projektant	Ing.arch. Pavel Kučera	ING.ARCH.PAVEL KUČERA projektová činnost ve výstavbě 380 01 DAČICE, ANTONÍNSKÁ 15/II IČO 133 75 113, kucera.projekt@email.cz	
stavebník	Město Dačice, Krajířova 27, 38013 Dačice I	měřítko	1:25
stavba	Víceúčelové sportovní hřiště, Borek u Dačic	účel	DÚS + DSP
část	D.1 Dokumentace stavebního objektu	zak. č.	20522
	D.1.1 Architektonicko–stavební řešení	datum	2/2023
obsah	PATKA SLOUPKU NA SÍŤ		č.výkr. D.1.1.2.7

POHLED J–Z

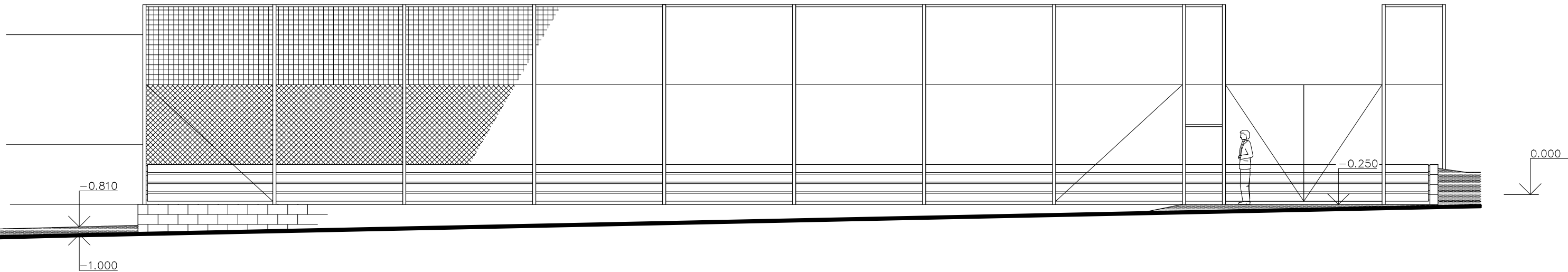

POHLED S–Z

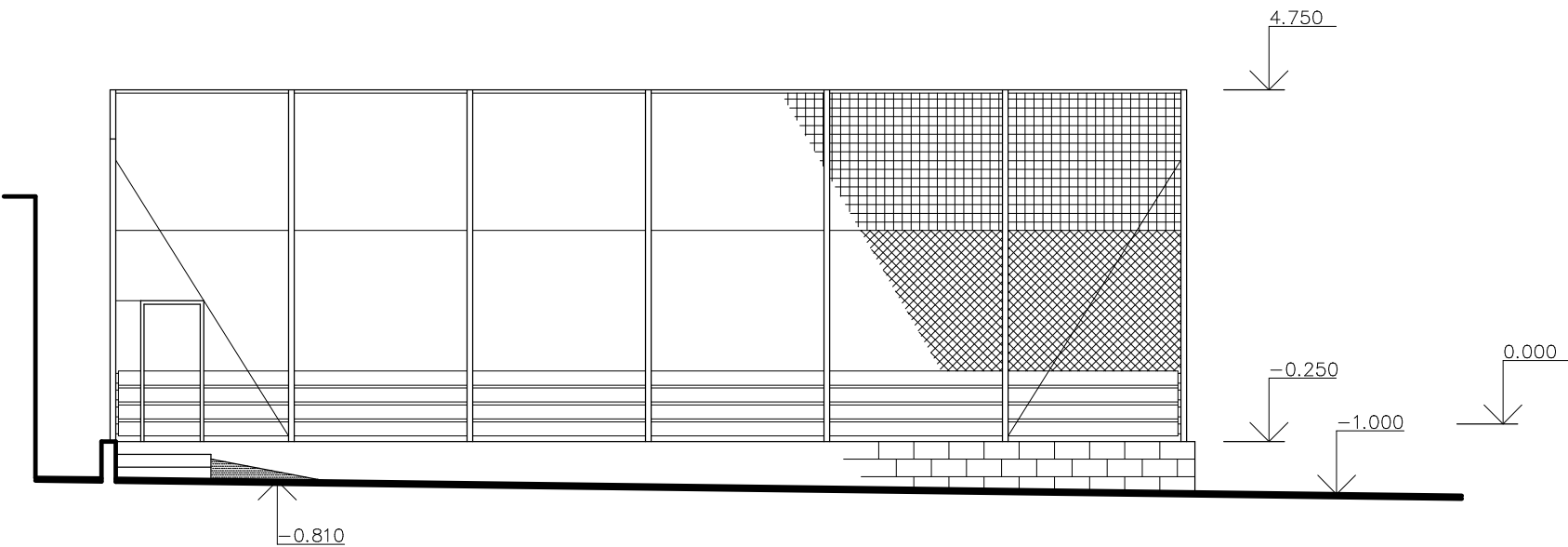

POZNÁMKY

- soklová zídka z bet.šalovacích tvárnic, barva přírodní – šedá
- ocel.sloupky, pletivo a síť oplocení v barvě tm.zelené
- fošny dřev.ohrazení v barvě hnědé

projektant	Ing.arch. Pavel Kučera	ING.ARCH.PAVEL KUČERA projektová činnost ve výstavbě 380 01 DAČICE, ANTONÍNSKÁ 15/II IČO 133 75 113, kucera.projekt@email.cz	
stavebník	Město Dačice, Krajčírova 27, 38013 Dačice I	měřítko	1:100
stavba	Víceúčelové sportovní hřiště, Borek u Dačic	účel	DÚS + DSP
část	D.1 Dokumentace stavebního objektu D.1.1 Architektonicko–stavební řešení	zak. č.	20522
		datum	5/2024
obsah	POHLEDY		č.výkr. D.1.1.2.8